

# ÉCRITURE

Un atelier pour développer l'écriture de textes de chansons  
Atelier au trimestre - le Jeudi



## ✓ JE FAIS CET ATELIER POUR :

- Développer et perfectionner mes techniques d'écriture de textes de chansons
- Acquérir de nombreux outils et techniques d'écriture
- Développer mon inspiration et libérer mon imaginaire

## ⊕ QUELS SONT LES AVANTAGES DE CET ATELIER ?

- Jeux d'écritures et gymnastiques plumistiques
- Travail en groupe et ambiance conviviale qui permettent l'échange et renforcent la motivation
- Véritable moteur pour la création
- Engagement au trimestre

## 👤 INTERVENANTS PRÉSENTIS

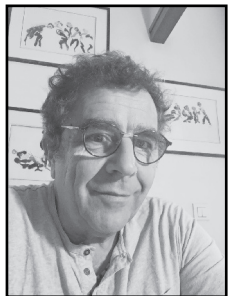

### PIERRE GANEM (ACI)

**MON PARCOURS** : saltimbanque autodidacte, j'ai passé 35 ans sur scène avec Le Quatuor. Depuis, je multiplie les expériences d'écriture de chansons.

**MA PEDAGOGIE** : jouer à écrire, débrider son imaginaire, se relire, étudier les règles spécifiques de l'écriture de chansons, les appliquer ou pas, bref, un jeu et le bonheur de créer.

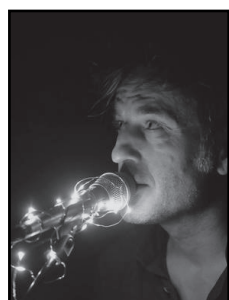

### NESLES (ACI)

**MON PARCOURS** : des études de langues, de lettres, de théâtre, de cinéma et de musique, plusieurs albums, quelques EP, un nouvel album fin 2017...

**MA PEDAGOGIE** : il y a autant d'approches que d'artistes. J'aime savoir qui est en face de moi, identifier les envies, les failles, les besoins, et travailler à partir de ça.

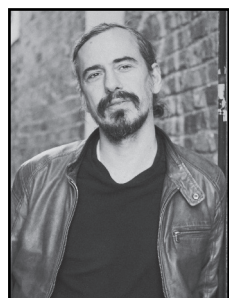

### ANDONI ITURIOZ (ACI)

**MON PARCOURS** : ancien voyageur, poète des bords de scènes et chanteur, j'ai réalisé 2 albums.

**MA PEDAGOGIE** : proposer une réflexion et des exercices sur la contrainte et la liberté, dans une exigence ludique propre aux passionnés.



jeudi • 19h



Atelier  
collectif

### 📅 - DATES

10 séances par trimestre  
3 trimestres d'octobre à juin

### 🕒 - DURÉE

Selon le nombre de participants inscrits :  
de 1h30 à 2h30

### 👥 - PUBLIC

Adultes, tous niveau

### 📍 - LIEU

ACP la Manufacture Chanson,  
124 avenue de la République  
75011 PARIS

### € - TARIF

350 € TTC - Acompte : 100 €  
Engagement au trimestre,  
sans séance d'essai

WWW.MANUFACTURECHANSON.ORG

« la SCOP Chanson » - SOCIÉTÉ COOPÉRATIVE ET PARTICIPATIVE À RESPONSABILITÉ LIMITÉE À CAPITAL VARIABLE  
124 avenue de la République, 75011 PARIS - 01.43.58.19.94 - acp@manufacturechanson.org  
Siret 328 582 598 00046 - APE 90.01 Z - Centre de formation n°11753547075 - agrément Jeunesse et Sports n° 75JEP06-29  
agrément « Entreprises Sociales et Solidaires » - Licences : 1-1062848, 2-1062849, 3-1062850



Madame     Monsieur

Nom .....

Prénom .....

Adresse .....

Code postal .....













Ville .....

Téléphone .....

Email .....

Date de naissance .....

**Je m'inscris à l'atelier** (cocher la ou les cases de son choix) :

|                      |   |   |   |   |   |   |
|----------------------|---|---|---|---|---|---|
| <b>CHANTER</b>       | <input type="checkbox"/>  | <input type="checkbox"/>  | <input type="checkbox"/>  | <input type="checkbox"/>  | <input type="checkbox"/>  | <input type="checkbox"/>  |
|                      |    |   |  |  |  |  |
| <b>S'ACCOMPAGNER</b> | <input type="checkbox"/>  | <input type="checkbox"/>  | <input type="checkbox"/>  | <input type="checkbox"/>  | <input type="checkbox"/>  | <input type="checkbox"/>  |
|                      |  |  |  |  |   |   |
| <b>CRÉER</b>         | <input type="checkbox"/>  | <input type="checkbox"/>  | <input type="checkbox"/>  | <input type="checkbox"/>  | <input type="checkbox"/>  | <input type="checkbox"/>  |
|                      |  |  |  |   |   |   |

**AUTRE FORMATION :** .....

Je joins à ce bulletin d'inscription un chèque d'acompte établi à l'ordre d'ACP la Manufacture Chanson d'un montant total de :

.....€

Je déclare avoir pris connaissance des modalités d'inscription et en accepter les termes et conditions. Toute activité commencée est dûe en totalité.

Date et signature : .....